FOR RENT

新築

賃料	管理費等
156,000円	12,000円

２４時間緊急通報システム,オートロック,セキュリティ有り,ディンプルキー,モニタ付オートロック,角住戸,玄関ホール,通風良好,平坦地,防犯カメラ,メールボックス

【外観】

【間取り図】

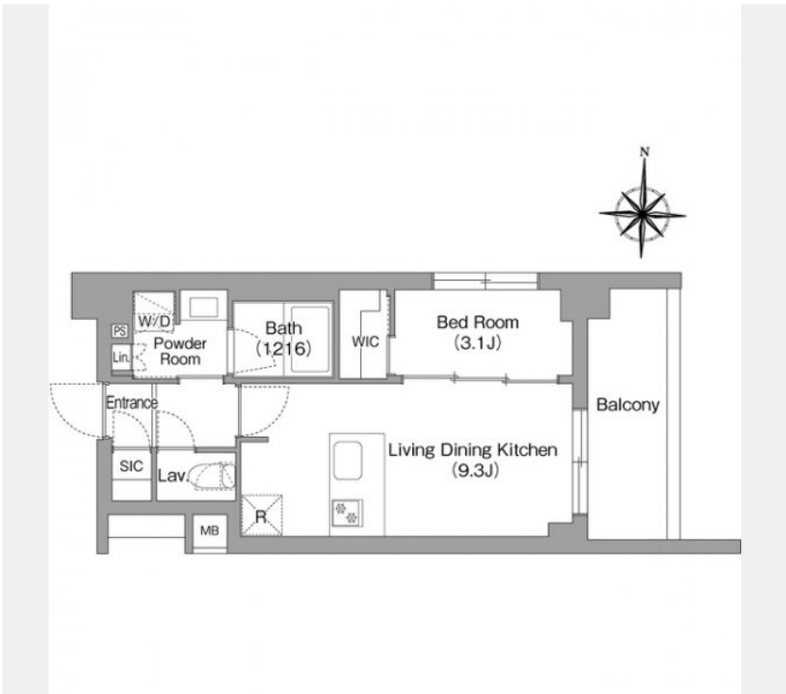

間取り	1LDK		
敷金	1ヶ月	礼金	無
敷引／償却金	- -	保証金	-
物件種別	マンション		
建物名・部屋番号			
物件所在地	東京都杉並区大宮１丁目		
交通	京王井の頭線　永福町駅　徒歩11分 京王井の頭線　西永福駅　徒歩15分		
間取詳細			
構造･規模	鉄筋コンクリート 6階建 1階		
専有面積	32.67㎡	向き	東
築年月	2026年2月	契約期間	2年
損害保険	有 16,550円 24ヶ月	入居時期	即時
駐車場	近隣駐車場 27000円/月～ 駐輪場		
設備	２４時間換気システム,３口以上コンロ,３点給湯,ＢＳ,ＣＡＴＶ,ＣＳ,ＴＶインターホン,ウォークイン		
その他費用			
入居諸条件	ペット相談 二人可 法人可 子供可 単身可		
保証会社	必須　初回　総賃料の50%		
備考	★京王線のペット可・デザイナーズ・保証人不要・敷０礼０など…諸条件なんでもご相談下さい。未公開物件・最新情報も弊社ＨＰで随時公開中。レントハウス明大前店までお問合せ下さい。03-3322-8733★		

※図面と現況が異なる場合は現況が優先となります。

※間取りの「S」はサービスルーム(納戸)です。

情報更新日2026年3月11日

No.0000020242

お問合せ先

東京都知事（6）第77443号
社団法人全国宅地建物取引業協会

株式会社レントハウス 明大前店

東京都世田谷区松原1丁目1-36-10　花岡ビル　１Ｆ
TEL:03-3322-8733　FAX:03-3322-8738
E-mail : meidaimae@renthouse.co.jp
URL : http://www.renthouse.co.jp/meidai1122.html

←携帯サイトから物件詳細を閲覧できます！

取引態様	手数料負担の割合	貸主		借主	
仲介先物	手数料配分の割合	元付		客付	

不動産コード：4526　物件管理コード：1138098210330000294883

※取引条件の有効期限は情報更新日より30日間となります。