FOR RENT

賃料	管理費等
103,000円	3,000円

２Ｆ以上,オートロック,セキュリティ有り,ディンプルキー,モニタ付オートロック,玄関ホール,眺望良好,通風良好,南面バルコニー,陽当たり良好,駅まで平坦,閑静な住宅街,平坦地,緑豊かな住宅地,メールボ

【外観】

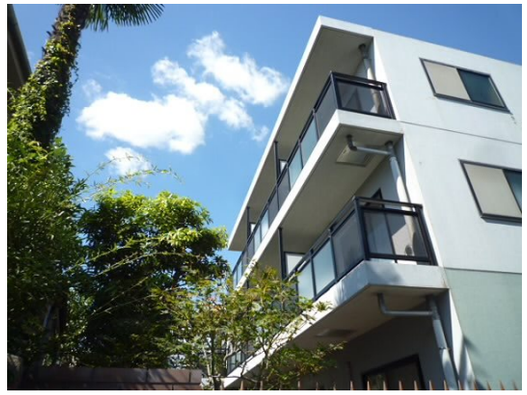

【間取り図】

間取り	1DK		
敷金	1ヶ月	礼金	1ヶ月
敷引／償却金	- -	保証金	-
物件種別	マンション		
建物名・部屋番号			
物件所在地	東京都杉並区永福２丁目		
交通	京王井の頭線　永福町駅　徒歩7分 京王線　下高井戸駅　徒歩13分		
間取詳細	洋室(7畳) DK(8畳)		
構造･規模	鉄筋コンクリート 3階建 2階		
専有面積	37.8㎡	向き	南
築年月	2001年11月	契約期間	2年
損害保険	有 21,500円 24ヶ月	入居時期	即時
駐車場	近隣駐車場 27500円/月～ 駐輪場		
設備	２口コンロ,３点給湯,ＢＳ,ＣＡＴＶ,ＴＶインターホン,エアコン,オートバス,グリル,クローゼット,		
その他費用	[一時金]　鍵交換代：22,000円		
入居諸条件	性別不問 二人不可 法人可 単身限定		
保証会社	必須　初回保証料：総賃料の33%		
備考	★井の頭線のペット可・デザイナーズ・保証人不要・敷０礼０など…諸条件なんでもご相談下さい。未公開物件・最新情報も弊社ＨＰで随時公開中。レントハウス明大前店までお問合せ下さい。03-3322-8733★		

※図面と現況が異なる場合は現況が優先となります。　※間取りの「S」はサービスルーム(納戸)です。

情報更新日2026年3月11日　No.0000019708

お問合せ先

東京都知事（6）第77443号
社団法人全国宅地建物取引業協会

株式会社レントハウス 明大前店

東京都世田谷区松原1丁目1-36-10　花岡ビル　１Ｆ
TEL:03-3322-8733　FAX:03-3322-8738
E-mail : meidaimae@renthouse.co.jp
URL : http://www.renthouse.co.jp/meidai1122.html

←携帯サイトから物件詳細を閲覧できます！

取引態様	手数料負担の割合	貸主		借主	
仲介元付（一般）	手数料配分の割合	元付		客付	

不動産コード：4526　物件管理コード：1138098210330000289146

※取引条件の有効期限は情報更新日より30日間となります。